

1

矯正諮詢

- 了解您的狀況及希望改善的目標
- 初步檢查及療程說明
- 歡迎親友及監護人參與諮詢

2

矯正資料製作與分析

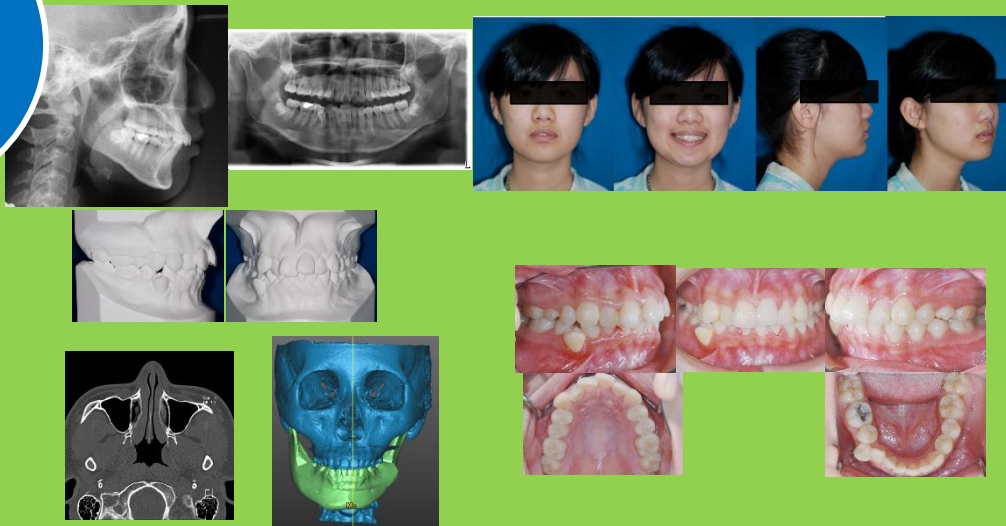

- 矯正常規檢查包括環景全口 X 光片 (Panoramic X-ray)、側顛 X 光片 (Cephalometric X-ray)、牙齒模型 (Dental Model)、口內與口外照片。PS.本院具備高解析度低輻射劑量之斷層掃描攝影，提供特定病患所需。(例如:正顎手術合併矯正治療、阻生齒、多處迷你骨釘之放置)
- 討論及了解初步治療計畫、確認治療費用、評估治療時間、確定矯正裝置。

3

一般牙科之配合治療

- 可能包括蛀牙填補、牙周病控制、拔牙、根管治療及臨時假牙製作。
- 一般牙科治療之相關費用並不包含在矯正費用內。

4

矯正治療

PS.如有特別可能影響療程之事項(如出國如出國、遷移或婚禮、婚紗拍照等)，應事先與醫師討論溝通處理方式。

5

完成矯正治療，拆除矯正裝置。

6

依醫師指示配戴維持器，
定期追蹤檢查。



(以上資料部分摘錄自中華民國齒顎矯正學會)

