

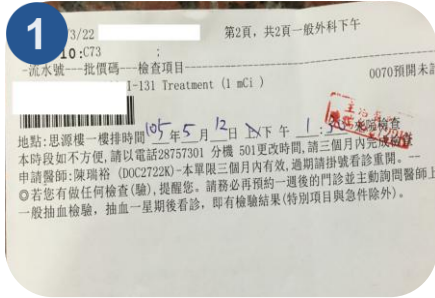

碘-131治療

I-131 Treatment



醫師開立碘-131治療申請單



持單至核醫部排程，衛教說明、安排住院



當天於住院組辦住院，至同位素治療病房報到



醫護人員說明用藥及注意事項



出院前輻射偵測，合於法規即可辦出院



出院後按醫師指示回診及掃描追蹤

★碘-131全身掃描：

主要為碘-131治療後的腫瘤評估與追蹤，檢查時間約40分鐘

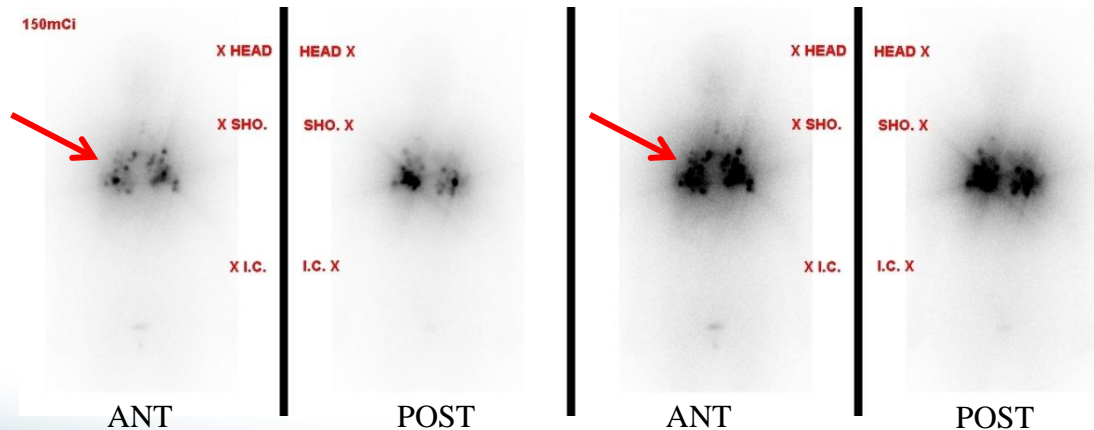

影像報告

(可見碘-131攝取位置如箭頭所指，此為有肺部轉移之患者)



碘-131膠囊給藥步驟

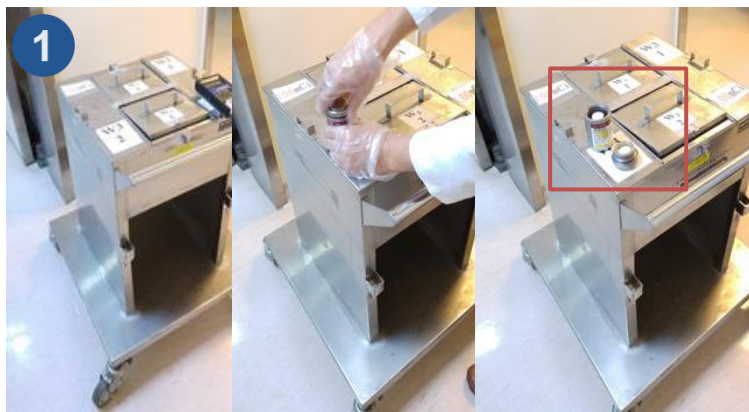

1 將錫罐瓶蓋逆時針方向旋開，內有塑膠罐一瓶，放射碘膠囊置於罐中。



2 打開塑膠罐瓶蓋，直接將膠囊倒入口中，以溫水送服。



3 醫事人員與病患確認服藥過程。



4 病患開始服藥，由活動型監控系統觀察是否有任何安全疑慮。



5 病患服藥完畢，收拾鉛車，關閉病房前置室鉛門。

❖ 服藥須知

- 服藥後請勿離開病房。
- 為便利放射性碘吸收，服藥後須禁食（含水）2小時。
- 禁食2小時後，請多喝水，可增快排出未被吸收的放射性碘。

