變性手術

台北榮總整形外科

手術前準備

- 二張精神科診斷書
- 父母親同意手術聲明書
- 手術同意書
- 停止抽煙二週
- 年齡: 20 – 40 歲

女變男手術

女變男手術

- 第一階段
  - 去除女性器官
    - 子宮 輸卵管 陰道 乳房
  - 埋尿管
  - 埋水球 (選擇前臂皮瓣者)

- 第二階手術
  - 陰莖成形術
  - 取出水球 腹部皮瓣覆蓋傷口

- 第三階手術
  - 龜頭成形術
  - 分離腹部皮瓣 前臂缺損縫合

前臂皮瓣	小腿皮瓣
皮膚質地好 皮膚感覺恢復好	多毛
較小	提供較大的皮瓣與骨頭
皮瓣血循好	血循較差

女變男手術

- 改良
  - 陰道黏膜重建尿道
  - 帶神經的感覺皮瓣重建陰莖
  - 以骨頭建立陰莖硬度
  - 龜頭的雕刻
  - 減少漏尿的設計

減少漏尿的設計
(Vest-in-pants)

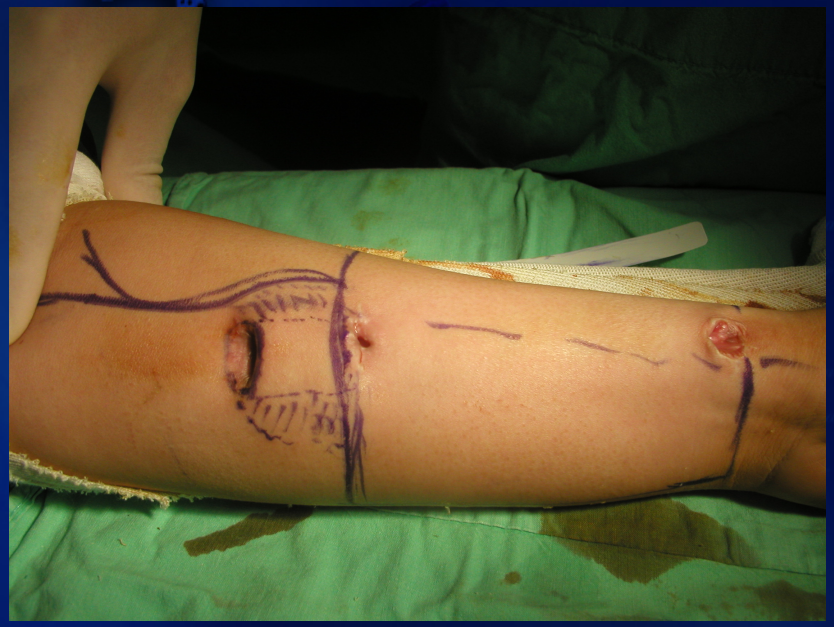

變性手術完成時間表

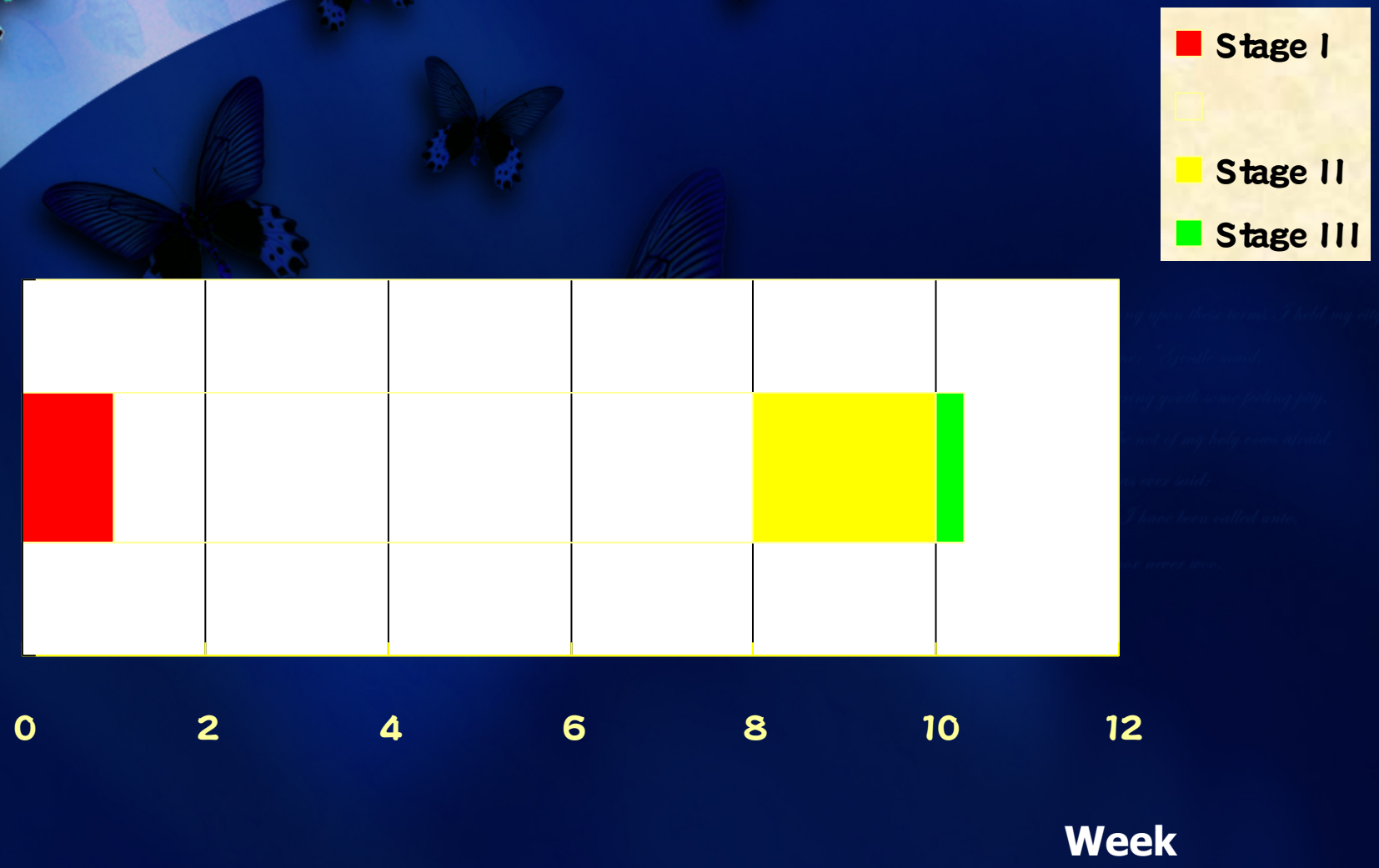

陰莖成形術

- 前臂皮瓣
- 小腿皮瓣
- 局部皮瓣

併發症

- 漏尿/ 尿道狹縮
- 感染
- 皮瓣壞死 (3-5%)

尿道狹縮

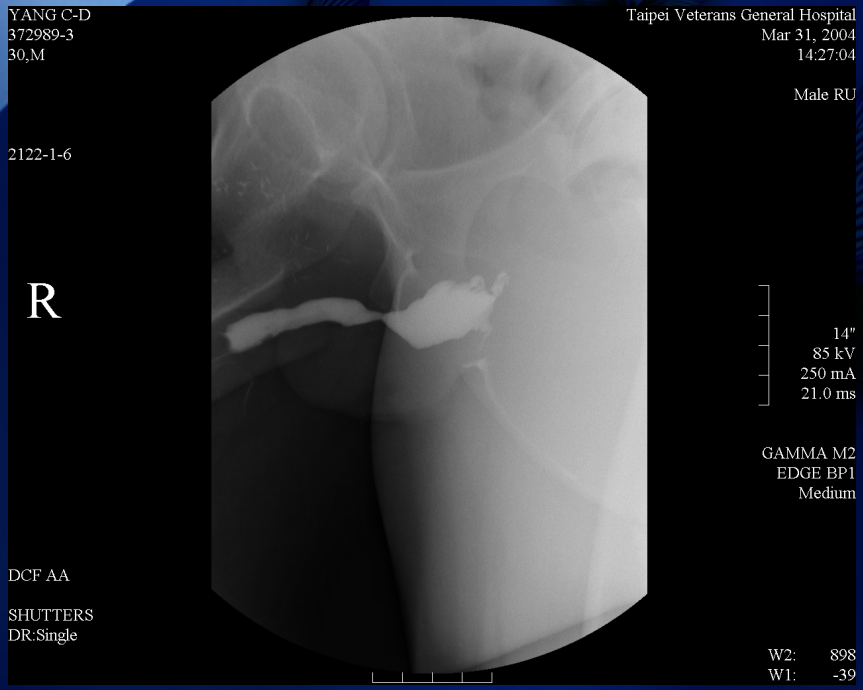
YANG C-D
372989-3
30,M
Taipei Veterans General Hospital
Mar 31, 2004
14:27:04
Male RU
2122-1-6
R
14"
85 kV
250 mA
21.0 ms
GAMMA M2
EDGE BP1
Medium
DCF AA
SHUTTERS
DR:Single
W2: 898
W1: -39

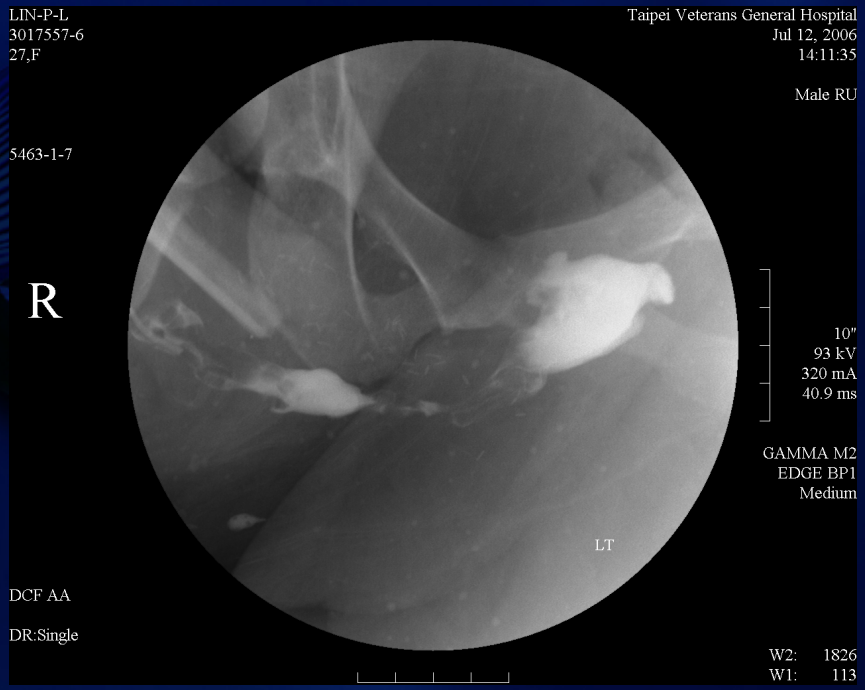
LIN-P-L
3017557-6
27,F
Taipei Veterans General Hospital
Jul 12, 2006
14:11:35
Male RU
5463-1-7
R
10"
93 kV
320 mA
40.9 ms
GAMMA M2
EDGE BP1
Medium
LT
DCF AA
DR:Single
W2: 1826
W1: 113

Metoidioplasty

陰核陰莖形成術

胸部手術(女變男)

- 乳房切除
- 乳頭縮小手術
- 乳頭重建手術

其他手術(女變男)

- 人工睪丸置入手術
- 人工陰莖置入手術
- 形體手術
  - 抽脂手術　脂肪移植手術
- 臉部輪廓手術

男變女手術

男變女手術

- 隆乳手術
- 去除男性器官
  - 陰莖 睪丸 精索
- 陰道成形術
  - 皮瓣 皮膚移植
- 陰阜成形術

陰道成形術

- 皮瓣
- 皮膚移植
- 大腸皮瓣重建狹窄陰道

大腸皮瓣重建狹窄陰道

併發症

- 陰道狹縮
- 陰道尿道漏管
- 陰道直腸漏管

男變女手術

- 改良
  - 小陰唇
    - 包皮皮瓣
  - 尿道黏膜皮瓣重建陰戶

包皮皮瓣重建小陰唇
尿道黏膜皮瓣重建陰戶

顏面及形體手術

顏面整形(男變女)

- 雙眼皮手術
- 拉皮 提眉手術
- 臉部輪廓手術
  - 削骨手術 顴骨 下顎骨 國字臉
  - 抽脂 脂肪移植
- 喉結整形術
- 脈衝光 雷射除毛

形體整形(男變女)

- 隆乳手術
  - 乳頭修整手術
- 腰部　臀部
  - 抽脂脂肪移植 腹部成形術
- 其他

Thank you