

財團法人惠眾醫療救濟基金會

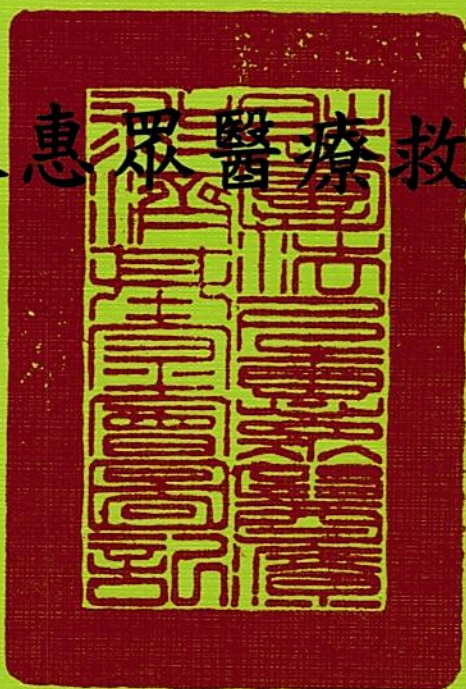

中華民國 104 年度決算

(104 年 1 月 1 日至 104 年 12 月 31 日)

財團法人惠眾醫療救濟基金會 編

財團法人惠眾醫療救濟基金會

目次

中華民國 104 年度

總說明

| | |
|--------------------------------|---|
| 壹、財團法人概況(設立依據、設立目的、組織概況) | 1 |
| 貳、年度各項工作計畫或方針之執行成果..... | 2 |
| 參、決算概要..... | 3 |
| 一、收支營運實況..... | 3 |
| 二、現金流量實況..... | 4 |
| 三、淨值變動實況..... | 4 |
| 四、資產負債實況..... | 4 |
| 肆、其他..... | 4 |

主要表

| | |
|----------------|---|
| 壹、收支營運決算表..... | 5 |
| 貳、現金流量決算表..... | 6 |
| 參、淨值變動表..... | 7 |
| 肆、資產負債表..... | 8 |

明細表

| | |
|------------------|----|
| 壹、收入明細表..... | 9 |
| 貳、支出明細表..... | 10 |
| 參、基金數額增減變動表..... | 11 |

參考表

| | |
|----------------|----|
| 壹、員工人數彙計表..... | 13 |
| 貳、用人費用彙計表..... | 14 |

總 說 明

財團法人惠眾醫療救濟基金會

總說明

中華民國 104 年度

壹、財團法人概況

一、設立依據：

本基金會係由盧致德博士等熱心社會慈善人士之倡議合力贊助成立，並由行政院國軍退除役官兵輔導委員會臺北榮民總醫院籌助新臺幣 200 萬元作為基金，並依據內政部 66 年 8 月 11 日台內社字第 740780 號函核准，同年 11 月 14 日正式設立於臺北市北投區石牌路二段 201 號。

二、設立目的：

依據本基金會捐助章程第 3 條「以救助在臺北榮民總醫院就醫之貧苦病患醫療暨復健，期使無力負擔醫療費用之貧苦病患有獲得醫療之同等機會，俾原有可望挽救之生命或肢體殘障，能因獲得醫療照顧而不致放棄應有之治療為宗旨」之範圍，積極從事醫療救濟及照顧。

三、組織概況：

本基金會置董事長 1 人、董事 13 至 15 人(含董事長)，組織董事會。董事長由臺北榮民總醫院院長擔任之，對內綜理法人所有業務，對外代表基金會。董事由董事長遴聘之，任期 4 年，以連任 2 次為限，董事由公務人員兼任，隨本職異動不受任期限限制。連任之董事人事，不得逾改聘董事總人數三分之二，但因業務特殊需要，報經主管機關核准者，不在此限。前項董事係由公務人員兼任，應隨本職異動者，不計入連任董事人數。

本基金會置監事 1 至 2 人，監督本基金會會務，任期為 4 年，由董事長提名，經董事會議通過聘任。

本基金會置執行秘書 1 人，幹事 1 人，出納、會計及總務共 3 人，由董事長選聘之，其中會計人員之任免，應經董事會同意通過。

本基金會組織圖如下：

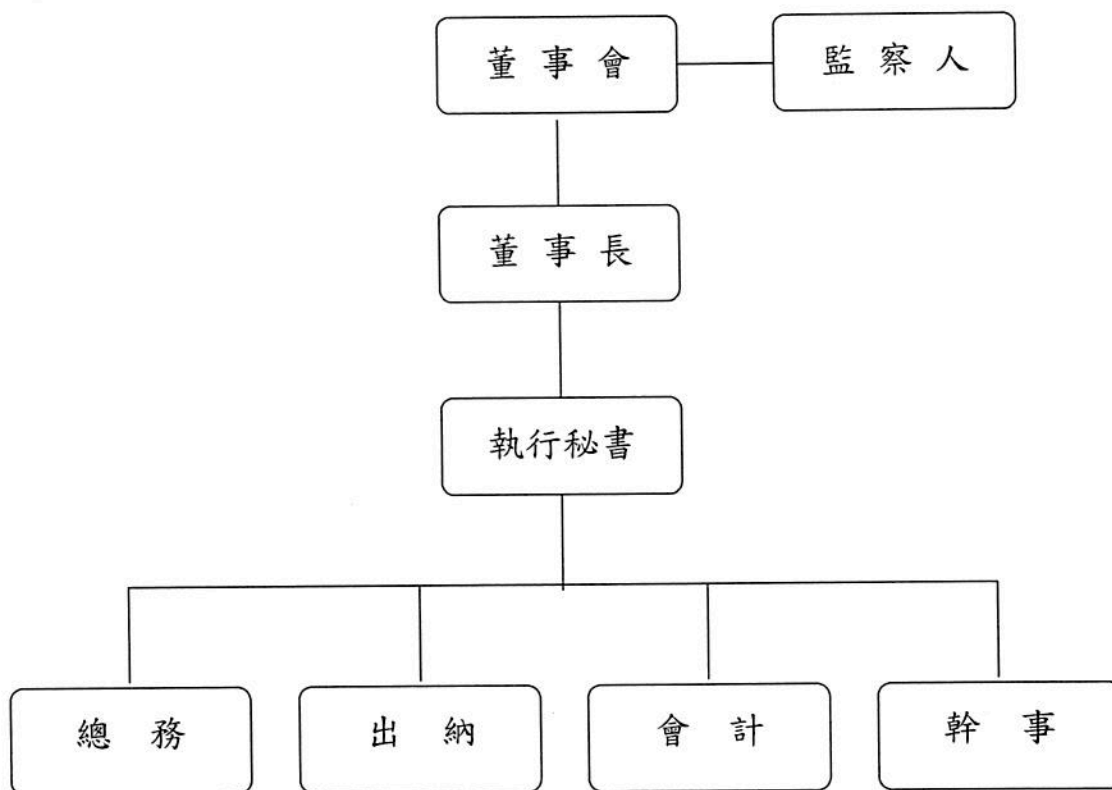

貳、年度各項工作計畫或方針之執行成果

配合臺北榮民總醫院醫療社會工作爭取社區資源，本基金會運用捐款收入及基金孳息贊助貧苦病患，期使就醫之貧困病患均能獲得適當之醫療救濟及照顧。

一、工作計畫名稱

以救助貧苦病患醫療暨復健之照顧為目的，辦理下列事項：

- (一) 關於一般貧苦病患醫療救濟事項。
- (二) 關於傷殘復健醫療救濟事項。
- (三) 關於「小兒心臟外科專戶」醫療救濟事項。
- (四) 關於「小兒神經外科專戶」醫療救濟事項。
- (五) 關於「癌病專戶」醫療救濟事項。
- (六) 關於「骨髓移植專戶」醫療救濟事項。
- (七) 關於「門急診病患急難救濟」專戶事項。

- (八) 關於「早產兒專戶」醫療救濟事項。
- (九) 關於「思樂醫 SLE (紅斑性狼瘡) 專戶」醫療救濟事項。
- (十) 關於「糖尿病專戶」醫療救濟事項。
- (十一) 關於「洗腎專戶」醫療救濟事項。
- (十二) 關於「小兒腦性麻痺專戶」醫療救濟事項。
- (十三) 關於「燒燙傷專戶」醫療救濟事項。
- (十四) 關於「桃園分院專戶」醫療救濟事項。
- (十五) 關於「新竹分院專戶」醫療救濟事項。
- (十六) 關於「宜蘭分院專戶」醫療救濟事項。
- (十七) 關於「兒童骨科及脊椎側彎專戶」醫療救濟事項。
- (十八) 其他接受主管機關指導辦理事項。

二、執行情形

依據本基金會捐助章程第 3 條「以救助在臺北榮民總醫院就醫之貧苦病患醫療暨復健，期使無力負擔醫療費用之貧苦病患有獲得醫療之同等機會，俾原有可望挽回之生命或肢體殘障，能因獲得醫療照顧而不至放棄應有之治療為宗旨」作為業務推展之重點項目，本(104)年度一般及專戶救助之補助人數 1,298 人，補助金額 2,129 萬 8,897 元。

參、決算概要

一、收支營運實況

- (一) 104 年度收入決算數 2,425 萬 5,110 元，較預算數 3,056 萬元，減少 630 萬 4,890 元，減幅 20.63%，主要係社會大眾一般捐款金額減少所致。
- (二) 104 年度支出決算數 2,201 萬 7,215 元，較預算數 2,626 萬 2,500 元，減少 424 萬 5,285 元，減幅 16.16%，主要係申請醫療貧困病患救助人數減少致一般救助支出減少所致。
- (三) 104 年度本期賸餘決算數 223 萬 7,895 元，較預算數 429 萬 7,500 元，減少賸餘 205 萬 9,605 元，主要係捐款金額減少所致。

二、現金流量實況

(一)104 年度業務活動淨現金流入 143 萬 9,117 元，係本期賸餘 223 萬 7,895 元及調整減少非現金項目 79 萬 8,778 元。

(二)本期無投資活動及融資活動。

(三)104 年度現金及約當現金淨增 143 萬 9,117 元，係期末現金 1 億 385 萬 873 元較期初現金 1 億 241 萬 1,756 元增加之數。

三、淨值變動實況

本基金會由行政院國軍退除役官兵輔導委員會臺北榮民總醫院籌助 200 萬元做為創立基金，之後陸續於 68 年至 81 年間，將累計餘絀 6,917 萬 5,669 元轉列基金，104 年度基金餘額 7,117 萬 5,669 元。

104 年度期初累積賸餘為 3,024 萬 6,038 元，增加本期賸餘 223 萬 7,895 元，期末累計賸餘為 3,248 萬 3,933 元。

四、資產負債實況

104 年度資產總值為 1 億 429 萬 6,386 元，負債總值為 63 萬 6,784 元及淨值為 1 億 365 萬 9,602 元。

肆、其他

本基金會工作項目皆以救助臺北榮民總醫院就醫之貧苦病患醫療暨復健為目的，讓無力負擔醫療費用之貧苦病患有獲得醫療之機會，104 年度工作項目皆符合本基金會捐助章程及設立目的規定辦理。

主 要 表

財團法人惠眾醫療救濟基金會
收支營運決算表

中華民國 104 年度

單位：新臺幣元

| 上年度決算數 | 科 目 | 本年度預算數 (1) | 本年度決算數 (2) | 比較增(減-) | |
|------------|-----------|---------------|---------------|-------------------|----------------------|
| | | | | 金額 (3)=(2)-(1) | % (4)=(3)/(1)*100 |
| 27,055,111 | 收入總額 | 30,560,000 | 24,255,110 | -6,304,890 | -20.63 |
| 25,885,348 | 業務收入 | 29,500,000 | 23,046,445 | -6,453,555 | -21.88 |
| 22,607,896 | 一般捐款收入 | 27,200,000 | 21,065,065 | -6,134,935 | -22.55 |
| 3,277,452 | 專戶捐款收入 | 2,300,000 | 1,981,380 | -318,620 | -13.85 |
| 1,169,763 | 業務外收入 | 1,060,000 | 1,208,665 | 148,665 | 14.03 |
| 1,169,763 | 利息收入 | 1,060,000 | 1,208,665 | 148,665 | 14.03 |
| 26,102,901 | 支出總額 | 26,262,500 | 22,017,215 | -4,245,285 | -16.16 |
| 26,102,901 | 業務支出 | 26,262,500 | 22,017,215 | -4,245,285 | -16.16 |
| 22,594,501 | 一般救助支出 | 24,300,000 | 19,925,462 | -4,374,538 | -18.00 |
| 2,811,601 | 專戶救助支出 | 1,200,000 | 1,373,435 | 173,435 | 14.45 |
| 696,799 | 管理費用 | 762,500 | 718,318 | -44,182 | -5.79 |
| 952,210 | 本期賸餘(短絀-) | 4,297,500 | 2,237,895 | -2,059,605 | -47.93 |

財團法人惠眾醫療救濟基金會
現金流量決算表

中華民國 104 年度

單位：新臺幣元

| 項 目 | 本 年 度 預 算 數 (1) | 本 年 度 決 算 數 (2) | 比 較 增 (減-) | |
|-----------------|-----------------------|-----------------------|--------------------|----------------------|
| | | | 金 額 (3)=(2)-(1) | % (4)=(3)/(1)*100 |
| 業務活動之現金流量 | | | | |
| 本期賸餘(短絀-) | 4,297,500 | 2,237,895 | -2,059,605 | -47.93 |
| 調整非現金項目 | | | | |
| 應收利息減少(增加)數 | - | 10,578 | 10,578 | - |
| 存出保證金減少(增加)數 | - | -20,000 | -20,000 | - |
| 應付費用增加(減少)數 | -121,296 | -795,890 | -674,594 | 556.16 |
| 代收款項增加(減少)數 | 52,000 | 6,534 | -45,466 | -87.43 |
| 業務活動之淨現金流入(流出-) | 4,228,204 | 1,439,117 | -2,789,087 | -65.96 |
| 投資活動之現金流量 | | | | |
| 投資活動之淨現金流入(流出-) | - | - | - | - |
| 融資活動之現金流量 | | | | |
| 融資活動之淨現金流入(流出-) | - | - | - | - |
| 現金及約當現金之淨增(淨減-) | 4,228,204 | 1,439,117 | -2,789,087 | -65.96 |
| 期初現金及約當現金 | 102,231,820 | 102,411,756 | 179,936 | 0.18 |
| 期末現金及約當現金 | 106,460,024 | 103,850,873 | -2,609,151 | -2.45 |

財團法人惠眾醫療救濟基金會
淨值變動表

中華民國 104 年度

單位：新臺幣元

| 科 目 | 本年度期初 餘額 | 本 年 度 | | 本年度期末 餘額 | 說 明 |
|---------|-------------|-----------|-----|-------------|-------------------------|
| | | 增 加 | 減 少 | | |
| 基金 | 71,175,669 | - | - | 71,175,669 | |
| 創立基金 | 2,000,000 | - | - | 2,000,000 | |
| 其他基金 | 69,175,669 | - | - | 69,175,669 | |
| 累積餘絀(-) | 30,246,038 | 2,237,895 | - | 32,483,933 | |
| 累積賸餘 | 30,246,038 | 2,237,895 | - | 32,483,933 | 增加數係 104 年度本 期賸餘。 |
| 合計 | 101,421,707 | 2,237,895 | - | 103,659,602 | |

財團法人惠眾醫療救濟基金會
資 產 負 債 表

中華民國 104 年 12 月 31 日

單位：新臺幣元

| 科 目 | 本年度決算數 (1) | 上年度決算數 (2) | 比較增(減-) | |
|---------|---------------|---------------|-------------------|----------------------|
| | | | 金額 (3)=(1)-(2) | % (4)=(3)/(2)*100 |
| 資 產 | | | | |
| 流動資產 | 104,296,386 | 102,847,847 | 1,448,539 | 1.41 |
| 現金 | 103,850,873 | 102,411,756 | 1,439,117 | 1.41 |
| 應收利息 | 425,513 | 436,091 | -10,578 | -2.43 |
| 存出保證金 | 20,000 | - | 20,000 | - |
| 資產合計 | 104,296,386 | 102,847,847 | 1,448,539 | 1.41 |
| 負 債 | | | | |
| 流動負債 | 636,784 | 1,426,140 | -789,356 | -55.35 |
| 應付費用 | 472,387 | 1,268,277 | -795,890 | -62.75 |
| 代收款項 | 164,397 | 157,863 | 6,534 | 4.14 |
| 負債合計 | 636,784 | 1,426,140 | -789,356 | -55.35 |
| 淨 值 | | | | |
| 基金 | 71,175,669 | 71,175,669 | - | - |
| 創立基金 | 2,000,000 | 2,000,000 | - | - |
| 其他基金 | 69,175,669 | 69,175,669 | - | - |
| 累積餘絀(-) | 32,483,933 | 30,246,038 | 2,237,895 | 7.40 |
| 累積賸餘 | 32,483,933 | 30,246,038 | 2,237,895 | 7.40 |
| 淨值合計 | 103,659,602 | 101,421,707 | 2,237,895 | 2.21 |
| 負債及淨值合計 | 104,296,386 | 102,847,847 | 1,448,539 | 1.41 |

明 細 表

財團法人惠眾醫療救濟基金會
收入明細表

中華民國 104 年度

單位：新臺幣元

| 科 目 | 本 年 度 預 算 數 (1) | 本 年 度 決 算 數 (2) | 比 較 增 (減-) | | 說 明 |
|--------|-----------------------|-----------------------|--------------------|----------------------|-----------------|
| | | | 金 額 (3)=(2)-(1) | % (4)=(3)/(1)*100 | |
| 一般捐款收入 | 27,200,000 | 21,065,065 | -6,134,935 | -22.55 | 社會大眾捐款減少。 |
| 專戶捐款收入 | 2,300,000 | 1,981,380 | -318,620 | -13.85 | 善心人士捐款減少。 |
| 利息收入 | 1,060,000 | 1,208,665 | 148,665 | 14.03 | 係活期及定期儲蓄存款利息增加。 |
| 合 計 | 30,560,000 | 24,255,110 | -6,304,890 | -20.63 | |

財團法人惠眾醫療救濟基金會
支出明細表

中華民國 104 年度

單位：新臺幣元

| 科 目 | 本 年 度 預 算 數 (1) | 本 年 度 決 算 數 (2) | 比 較 增 (減-) | | 說 明 |
|--------|-----------------------|-----------------------|--------------------|----------------------|---|
| | | | 金 額 (3)=(2)-(1) | % (4)=(3)/(1)*100 | |
| 一般救助支出 | 24,300,000 | 19,925,462 | -4,374,538 | -18.00 | 提出申請醫療救助人數減少所致。 |
| 專戶救助支出 | 1,200,000 | 1,373,435 | 173,435 | 14.45 | 提出申請醫療救助人數增加所致。 |
| 管理費用 | 762,500 | 718,318 | -44,182 | -5.79 | |
| 用人費用 | 458,500 | 449,596 | -8,904 | -1.94 | |
| 郵電費 | 20,000 | 26,769 | 6,769 | 33.85 | 增加電話費及寄收據之郵資。 |
| 文具用品 | 21,000 | 3,150 | -17,850 | -85.00 | 減少購置文具用品。 |
| 手續費 | 23,000 | 24,671 | 1,671 | 7.27 | |
| 交通費 | 5,000 | 7,825 | 2,825 | 56.50 | 增加至各董 事處所辦理 法人變更登 記用印車 資。 |
| 印刷費 | 47,000 | 45,082 | -1,918 | -4.08 | |
| 勞務費 | 10,000 | 20,000 | 10,000 | 100.00 | 增加會計師 查核公費。 |
| 會議費 | 120,000 | 101,199 | -18,801 | -15.67 | 減少會議費 用。 |
| 廣告費 | 2,000 | 990 | -1,010 | -50.50 | 減少法人變 更登記等登 報費用。 |
| 租金費用 | 4,000 | 6,300 | 2,300 | 57.50 | 增加辦公室 租金費用。 |
| 其他費用 | 52,000 | 32,736 | -19,264 | -37.05 | 減少製作捐 助發票箱、 會餐、感謝 狀及會計師 查帳費等。 |
| 合 計 | 26,262,500 | 22,017,215 | -4,245,285 | -16.16 | |

財團法人惠眾醫療救濟基金會
基金數額增減變動表

中華民國 104 年度

單位：新臺幣元

| 捐 助 者 | 創立時原 始捐助基 金金額 | 本年度期 初基金金 額 | 本年度基 金增(減) 金額 | 本年度期 末基金金 額 | 捐助基金比率% | | 說 明 |
|-----------|---------------------|-------------------|---------------------|-------------------|-----------------------------------|-------------------------------------|-----|
| | | | | | 創立時原 始捐助基 金金額占 其總額比 率 | 本年 度期 末基金 金額占 其總額 比率 | |
| | | (1) | (2) | (3)=(1)+(2) | | | |
| 政府捐助 | | | | | | | |
| 一、中央政府 | | | | | | | |
| 臺北榮總 | 2,000,000 | 2,000,000 | — | 2,000,000 | 100.00 | 2.81 | |
| 二、地方政府 | — | — | — | — | — | — | |
| 三、累計賸餘轉基金 | — | 69,175,669 | — | 69,175,669 | — | 97.19 | |
| 四、其他 | — | — | — | — | — | — | |
| 政府捐助小計 | 2,000,000 | 71,175,669 | — | 71,175,669 | 100.00 | 100.00 | |
| 民間捐助 | | | | | | | |
| 一、其他團體機構 | — | — | — | — | — | — | |
| 二、個人 | — | — | — | — | — | — | |
| 三、累計賸餘轉基金 | — | — | — | — | — | — | |
| 民間捐助小計 | — | — | — | — | — | — | |
| 合 計 | 2,000,000 | 71,175,669 | — | 71,175,669 | 100.00 | 100.00 | |

本 頁 空 白

参 考 表

財團法人惠眾醫療救濟基金會
員工人數彙計表

中華民國 104 年度

單位：人

| 職 類 (稱) | 本 年 度 預 算 數 (1) | 本 年 度 決 算 數 (2) | 比 較 增 (減-) (3)=(2)-(1) | 說 明 |
|-----------|--------------------|--------------------|---------------------------|-------|
| 董事長 | 1 | 1 | - | (無給職) |
| 執行秘書 | 1 | 1 | - | |
| 幹事 | 1 | 1 | - | |
| 出納 | 1 | 1 | - | |
| 會計 | 1 | 1 | - | |
| 總務 | 1 | 1 | - | |
| 合 計 | 6 | 6 | - | |

財團法人惠眾醫療救濟基金會
用人費用彙計表

中華民國 104 年度

單位：新臺幣元

| 科 目 | 本年度預算數 (1) | 本年度決算數 (2) | 比較增(減-) (3)=(2)-(1) | 說 明 |
|-----------------|---------------|---------------|------------------------|-----|
| 薪資 | 278,000 | 277,998 | -2 | |
| 兼職人員兼 職費 | 72,000 | 71,000 | -1,000 | |
| 獎金 | 35,000 | 34,750 | -250 | |
| 勞工退休準 備金 | 27,500 | 20,628 | -6,872 | |
| 分擔保險費 (勞、健保) | 46,000 | 45,220 | -780 | |
| 合 計 | 458,500 | 449,596 | -8,904 | |

主辦會計：李宜玲 

首長：張德明 

