

財團法人惠眾醫療救濟基金會



中華民國 106 年度決算

(106 年 1 月 1 日至 106 年 12 月 31 日)

財團法人惠眾醫療救濟基金會 編

財團法人惠眾醫療救濟基金會
目次
中華民國 106 年度

總說明

壹、財團法人概況(設立依據、設立目的、組織概況)	1
貳、年度各項工作計畫或方針之執行成果.....	2
參、決算概要.....	3
一、收支營運實況.....	3
二、現金流量實況.....	3
三、淨值變動實況.....	4
四、資產負債實況.....	4
肆、其他.....	4

主要表

壹、收支營運決算表.....	5
貳、現金流量決算表.....	6
參、淨值變動表.....	7
肆、資產負債表.....	8

明細表

壹、收入明細表.....	9
貳、支出明細表.....	10
參、基金數額增減變動表.....	11

參考表

壹、員工人數彙計表.....	13
貳、用人費用彙計表.....	14

總 說 明

財團法人惠眾醫療救濟基金會

總說明

中華民國 106 年度

壹、財團法人概況

一、設立依據：

本基金會係由盧致德博士等熱心社會慈善人士之倡議合力贊助成立，並由行政院國軍退除役官兵輔導委員會臺北榮民總醫院籌助新臺幣 200 萬元作為基金，並依據內政部 66 年 8 月 11 日台內社字第 740780 號函核准，同年 11 月 14 日正式設立於臺北市北投區石牌路二段 201 號。

二、設立目的：

依據本基金會捐助章程第 3 條「以救助在臺北榮民總醫院就醫之貧苦病患醫療暨復健，期使無力負擔醫療費用之貧苦病患有獲得醫療之同等機會，俾原有可望挽救之生命或肢體殘障，能因獲得醫療照顧而不致放棄應有之治療為宗旨」之範圍，積極從事醫療救濟及照顧。

三、組織概況：

本基金會置董事長 1 人、董事 15 人(含董事長)，組織董事會。董事長由臺北榮民總醫院院長擔任之，對內綜理法人所有業務，對外代表基金會。董事由董事長遴聘之，任期 4 年，以連任 2 次為限，董事由公務人員兼任，隨本職異動不受任期限限制。連任之董事人事，不得逾改聘董事總人數三分之二，但因業務特殊需要，報經主管機關核准者，不在此限。前項董事係由公務人員兼任，應隨本職異動者，不計入連任董事人數。

本基金會置監事 1 人，監督本基金會會務，任期為 4 年，由董事長提名，經董事會議通過聘任。

本基金會置執行長 1 人，幹事 1 人，出納、會計及總務共 3 人，由董事長選聘之，其中會計人員之任免，應經董事會同意通過。

本基金會組織圖如下：

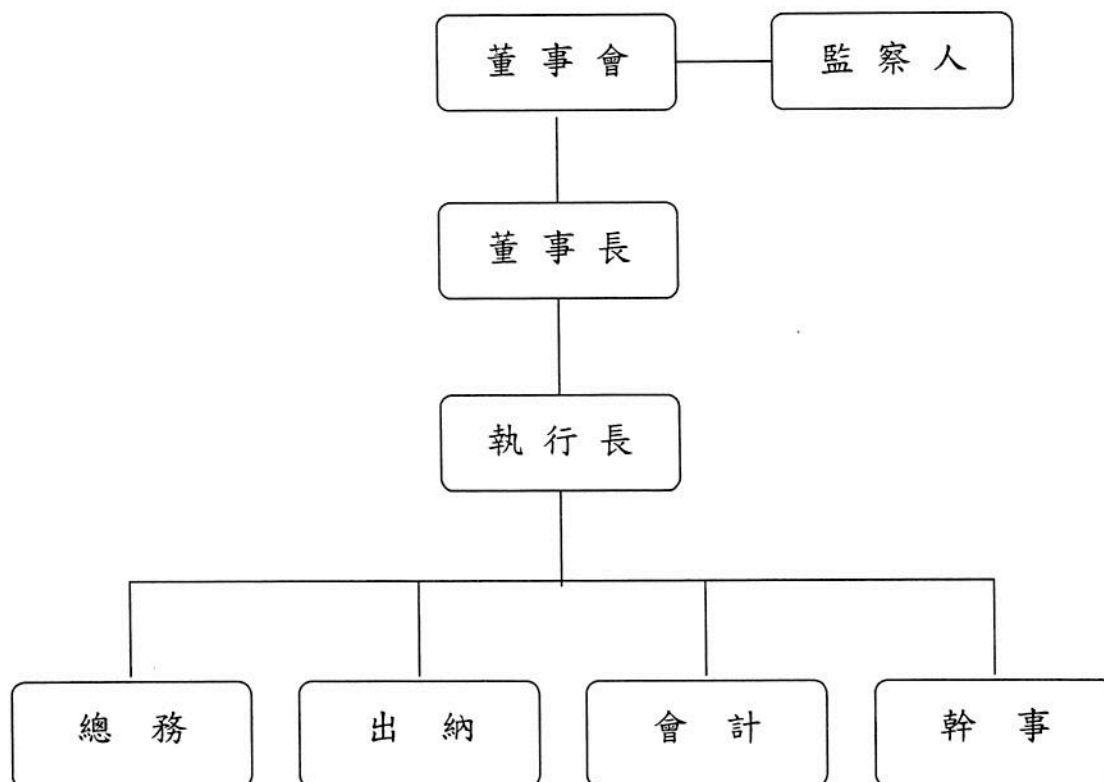

貳、年度各項工作計畫或方針之執行成果

配合臺北榮民總醫院醫療社會工作爭取社區資源，本基金會運用捐款收入及基金孳息贊助貧苦病患，期使就醫之貧困病患均能獲得適當之醫療救濟及照顧。

一、工作計畫名稱

以救助貧苦病患醫療暨復健之照顧為目的，辦理下列事項：

- (一) 關於一般貧苦病患醫療救濟事項。
- (二) 關於傷殘復健醫療救濟事項。
- (三) 關於弱勢病患家屬關懷服務事項。
- (四) 關於「桃園分院專戶」醫療救濟事項。
- (五) 關於「新竹分院專戶」醫療救濟事項。
- (六) 關於「宜蘭分院專戶」醫療救濟事項。
- (七) 關於「玉里、鳳林暨臺東分院專戶」醫療救濟事項。

(八) 其他接受主管機關指導辦理事項。

二、執行情形

依據本基金會捐助章程第 3 條「以救助在臺北榮民總醫院就醫之貧苦病患醫療暨復健，期使無力負擔醫療費用之貧苦病患有獲得醫療之同等機會，俾原有可望挽回之生命或肢體殘障，能因獲得醫療照顧而不至放棄應有之治療為宗旨」作為業務推展之重點項目，本(106)年度一般及專戶救助之補助人數 1,694 人，補助金額 1,717 萬 6,541 元。

參、決算概要

一、收支營運實況

- (一) 106 年度收入決算數 2,186 萬 6,258 元，較預算數 2,195 萬元，減少 8 萬 3,742 元，減幅 0.38%，主要係社會大眾一般捐款金額減少所致。
- (二) 106 年度支出決算數 1,803 萬 7,998 元，較預算數 2,195 萬元，減少 391 萬 2,002 元，減幅 17.82%，主要係申請醫療貧困病患救助人數減少致一般救助支出減少所致。
- (三) 106 年度本期賸餘決算數 382 萬 8,260 元，較預算數 0 元，增加 382 萬 8,260 元，主要係捐款金額及一般救助支出減少所致。

二、現金流量實況

- (一) 106 年度業務活動淨現金流入 383 萬 4,514 元，係本期賸餘 382 萬 8,260 元及調整增加非現金項目 6,254 元。
- (二) 本期無投資活動及融資活動。
- (三) 106 年度現金及約當現金淨增 383 萬 4,514 元，係期末現金 4,131 萬 7,839 元較期初現金 3,748 萬 3,325 元增加之數。

三、淨值變動實況

本基金會由行政院國軍退除役官兵輔導委員會臺北榮民總醫院籌助 200 萬元做為創立基金，之後陸續於 68 年至 81 年間，將累計餘絀 6,917 萬 5,669 元轉列基金，106 年度基金餘額 7,117 萬 5,669 元。

106 年度期初累積賸餘為 3,657 萬 1,067 元，增加本期賸餘 382 萬 8,260 元，期末累計賸餘為 4,039 萬 9,327 元。

四、資產負債實況

106 年度資產總值為 1 億 1,286 萬 7,927 元，負債總值為 129 萬 2,931 元及淨值為 1 億 1,157 萬 4,996 元。

肆、其他

本基金會工作項目皆以救助臺北榮民總醫院就醫之貧苦病患醫療暨復健為目的，讓無力負擔醫療費用之貧苦病患有獲得醫療之機會，106 年度工作項目皆符合本基金會捐助章程及設立目的規定辦理。

主 要 表

財團法人惠眾醫療救濟基金會
收支營運決算表

中華民國 106 年度

單位：新臺幣元

上年度決算數	科 目	本年度預算數 (1)	本年度決算數 (2)	比較增(減-)	
				金額 (3)=(2)-(1)	% (4)=(3)/(1)*100
19,969,401	收入總額	21,950,000	21,866,258	-83,742	-0.38
18,868,620	業務收入	21,000,000	20,899,254	-100,746	-0.48
16,864,954	一般捐款收入	20,000,000	19,150,896	-849,104	-4.25
2,003,666	專戶捐款收入	1,000,000	1,748,358	748,358	74.84
1,100,781	業務外收入	950,000	967,004	17,004	1.79
1,100,781	利息收入	950,000	967,004	17,004	1.79
15,882,267	支出總額	21,950,000	18,037,998	-3,912,002	-17.82
15,882,267	業務支出	21,950,000	18,037,998	-3,912,002	-17.82
13,947,741	一般救助支出	20,199,000	15,219,108	-4,979,892	-24.65
1,131,703	專戶救助支出	890,000	1,957,433	1,067,433	119.94
802,823	管理費用	861,000	861,457	457	0.05
4,087,134	本期賸餘(短絀-)	-	3,828,260	3,828,260	-

財團法人惠眾醫療救濟基金會
現金流量決算表

中華民國 106 年度

單位：新臺幣元

項 目	本 年 度 預 算 數 (1)	本 年 度 決 算 數 (2)	比 較 增 (減-)	
			金 額 (3)=(2)-(1)	% (4)=(3)/(1)*100
業務活動之現金流量				
本期賸餘(短絀-)	-	3,828,260	3,828,260	-
調整非現金項目				
應收利息減少(增加)數	98,264	15,567	-82,697	-84.16
應付費用增加(減少)數	-1,292,339	-29,991	1,262,348	-97.68
代收款項增加(減少)數	7,000	20,678	13,678	195.4
業務活動之淨現金流入(流出-)	-1,187,075	3,834,514	5,021,589	-423.02
投資活動之現金流量				
投資活動之淨現金流入(流出-)	-20,000	-	20,000	-100.00
融資活動之現金流量				
融資活動之淨現金流入(流出-)	-	-	-	-
現金及約當現金之淨增(淨減-)	-1,207,075	3,834,514	5,041,589	-417.67
期初現金及約當現金	34,081,352	37,483,325	3,401,973	9.98
期末現金及約當現金	32,874,277	41,317,839	8,443,562	25.68

財團法人惠眾醫療救濟基金會
淨值變動表

中華民國 106 年度

單位：新臺幣元

科 目	本年度期初 餘額	本 年 度		本年度期末 餘額	說 明
		增 加	減 少		
基金	71,175,669	-	-	71,175,669	
創立基金	2,000,000	-	-	2,000,000	
其他基金	69,175,669	-	-	69,175,669	
累積餘絀(-)	36,571,067	3,828,260	-	40,399,327	
累積賸餘	36,571,067	3,828,260	-	40,399,327	增加數係 106 年度本 期賸餘。
合計	107,746,736	3,828,260	-	111,574,996	

財團法人惠眾醫療救濟基金會
資 產 負 債 表

中華民國 106 年 12 月 31 日

單位：新臺幣元

科 目	本年度決算數 (1)	上年度決算數 (2)	比較增(減-)	
			金額 (3)=(1)-(2)	% (4)=(3)/(2)*100
資 產				
流動資產	41,672,258	37,853,311	3,818,947	10.09
現金及約當現金	41,317,839	37,483,325	3,834,514	10.23
其他應收款	354,419	369,986	-15,567	-4.21
基金及投資	71,175,669	71,175,669	-	-
基金	71,175,669	71,175,669	-	-
其他資產	20,000	20,000	-	-
存出保證金	20,000	20,000	-	-
資產合計	112,867,927	109,048,980	3,818,947	3.50
負 債				
流動負債	1,292,931	1,302,244	-9,313	-0.72
其他應付款	1,082,425	1,112,416	-29,991	-2.70
其他流動負債	210,506	189,828	20,678	10.89
負債合計	1,292,931	1,302,244	-9,313	-0.72
淨 值				
基金	71,175,669	71,175,669	-	-
創立基金	2,000,000	2,000,000	-	-
其他基金	69,175,669	69,175,669	-	-
累積餘絀(-)	40,399,327	36,571,067	3,828,260	10.47
累積賸餘	40,399,327	36,571,067	3,828,260	10.47
淨值合計	111,574,996	107,746,736	3,828,260	3.55
負債及淨值合計	112,867,927	109,048,980	3,818,947	3.50

明 細 表



財團法人惠眾醫療救濟基金會
收入明細表

中華民國 106 年度

單位：新臺幣元

科 目	本 年 度 預 算 數 (1)	本 年 度 決 算 數 (2)	比 較 增 (減-)		說 明
			金 額 (3)=(2)-(1)	% (4)=(3)/(1)*100	
一般捐款收入	20,000,000	19,150,896	-849,104	-4.25	社會大眾捐款減少。
專戶捐款收入	1,000,000	1,748,358	748,358	74.84	善心人士捐款增加。
利息收入	950,000	967,004	17,004	1.79	銀行活儲利息增加。
合 計	21,950,000	21,866,258	-83,742	-0.38	

財團法人惠眾醫療救濟基金會
支出明細表

中華民國 106 年度

單位：新臺幣元

科 目	本 年 度 預 算 數 (1)	本 年 度 決 算 數 (2)	比 較 增 (減-)		說 明
			金 額 (3)=(2)-(1)	% (4)=(3)/(1)*100	
一般救助支出	20,199,000	15,219,108	-4,979,892	-24.65	提出申請醫療救助人數減少所致。
專戶救助支出	890,000	1,957,433	1,067,433	119.94	提出申請醫療救助人數增加所致。
管理費用	861,000	861,457	457	0.05	
用人費用	561,000	564,508	3,508	0.63	
郵電費	27,000	16,603	-10,397	-38.51	減少郵資及電話費。
文具用品	5,000	-	-5,000	-100.00	減少購置文具用品。
手續費	25,000	20,645	-4,355	-17.42	減少匯款手續費。
旅運費	8,000	12,609	4,609	57.61	增加至各董事處所辦理法人變更登記用印車資。
印刷費	42,000	37,041	-4,959	-11.81	減少印製捐款收據。
勞務費	20,000	20,000	-	-	
廣告費	1,000	1,150	150	15.00	增加刊登費用。
租金費用	6,000	6,300	300	5.00	
水電費	7,000	6,694	-306	-4.37	
什項費用	159,000	175,907	16,907	10.63	增加董監事聘書及志工關懷方案等費用。
合 計	21,950,000	18,037,998	-3,912,002	-17.82	

財團法人惠眾醫療救濟基金會
基金數額增減變動表

中華民國 106 年度

單位：新臺幣元

捐 助 者	創立時原 始捐助基 金金額	本年度期 初基金金 額	本年度基 金增(減-) 金額	本年度期 末基金金 額	捐助基金比率%		說 明
					創 立 時 原 始 捐 助 基 金 總 額 占 其 比 率	本 年 度 期 末 基 金 總 額 占 其 總 額 比 率	
		(1)	(2)	(3)=(1)+(2)			
政府捐助							
一、中央政府							
臺北榮總	2,000,000	2,000,000	—	2,000,000	100.00	2.81	
二、地方政府	—	—	—	—	—	—	
三、累計賸餘轉基金	—	69,175,669	—	69,175,669	—	97.19	
四、其他	—	—	—	—	—	—	
政府捐助小計	2,000,000	71,175,669	—	71,175,669	100.00	100.00	
民間捐助							
一、其他團體機構	—	—	—	—	—	—	
二、個人	—	—	—	—	—	—	
三、累計賸餘轉基金	—	—	—	—	—	—	
民間捐助小計	—	—	—	—	—	—	
合 計	2,000,000	71,175,669	—	71,175,669	100.00	100.00	

本 頁 空 白

参 考 表

財團法人惠眾醫療救濟基金會
員工人數彙計表

中華民國 106 年度

單位：人

職類 (稱)	本年度預算數 (1)	本年度決算數 (2)	比較增(減-) (3)=(2)-(1)	說明
董事長	1	1	-	無給職。
執行長	1	1	-	原職稱「執行秘書」於第13屆第1次董監事會通過，更名為「執行長」。
幹事	1	1	-	
出納	1	1	-	
會計	1	1	-	
總務	1	1	-	
合計	6	6	-	

財團法人惠眾醫療救濟基金會
用人費用彙計表

中華民國 106 年度

單位：新臺幣元

科 目	本年度預算數 (1)	本年度決算數 (2)	比較增(減-) (3)=(2)-(1)	說 明
薪資	433,000	433,169	169	
獎金	47,000	46,647	-353	
退職金	27,000	25,560	-1,440	
職工保險費	54,000	59,132	5,132	係因106年度起，基本工資調漲，導致勞、健保費增加。
合 計	561,000	564,508	3,508	

主辦會計：李宜玲 

首長：張德明 

中十上

陽明學